# Mitä pitäisi tehdä?

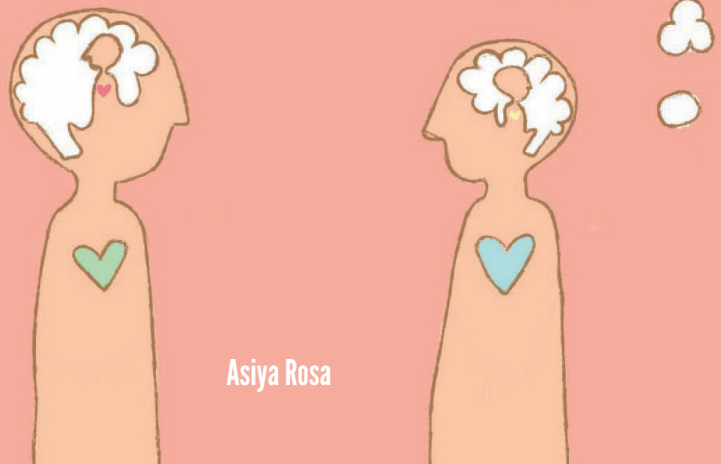


Asiya Rosa

© 2020 Asiya Rosa

Kustantaja: BoD · Books on Demand, Mannerheimintie 12 B,

00100 Helsinki, bod@bod.fi

Kirjapaino: Libri Plureos GmbH, Friedensallee 273, 22763

Hampuri, Saksa

ISBN: 978-952-80-4241-9

# Mitä pitäisi tehdä?

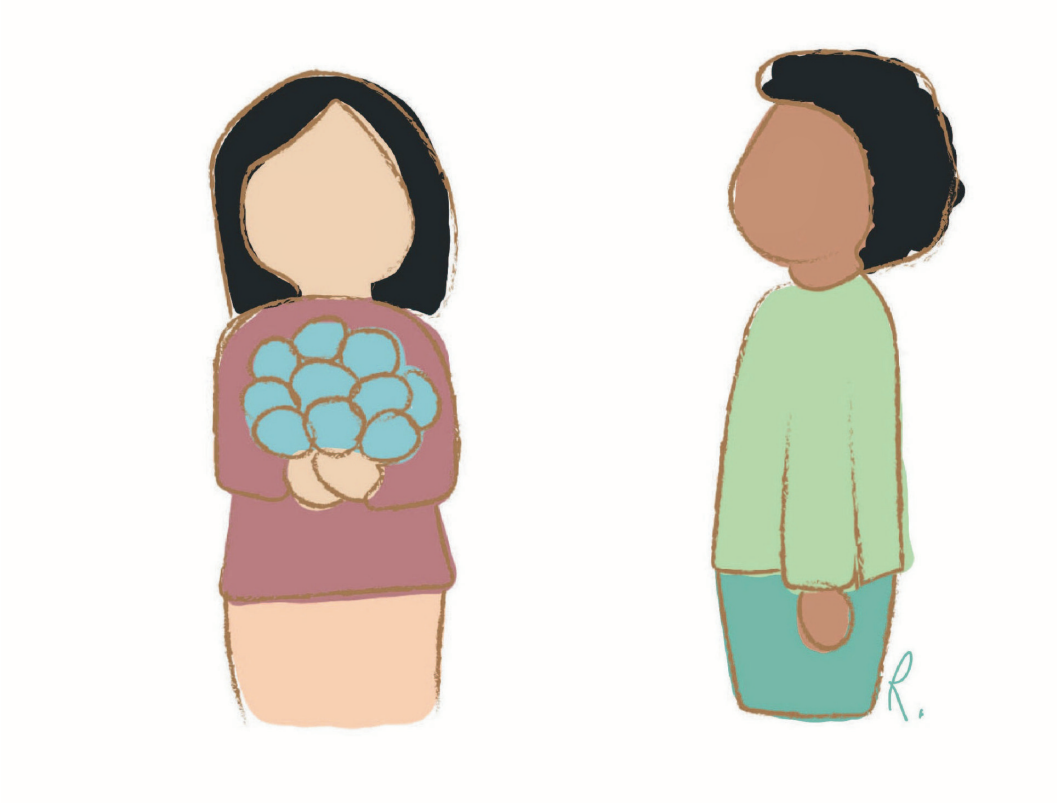

Minulla on enemmän, ja toisella on vähemmän.
Mitä minun pitäisi tehdä?

# Minun pitäisi jakaa.

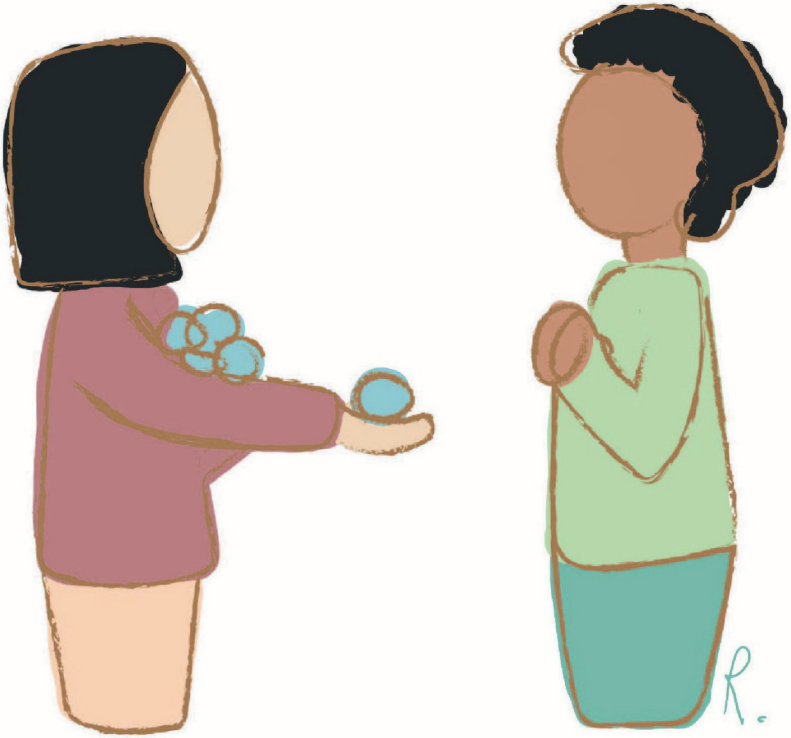



Onpas herkullisen näköistä kiisseliä. Haluan sitä nyt ja heti! Mitä minun kuitenkin pitäisi tehdä?

# Minun pitäisi mennä jonoon.

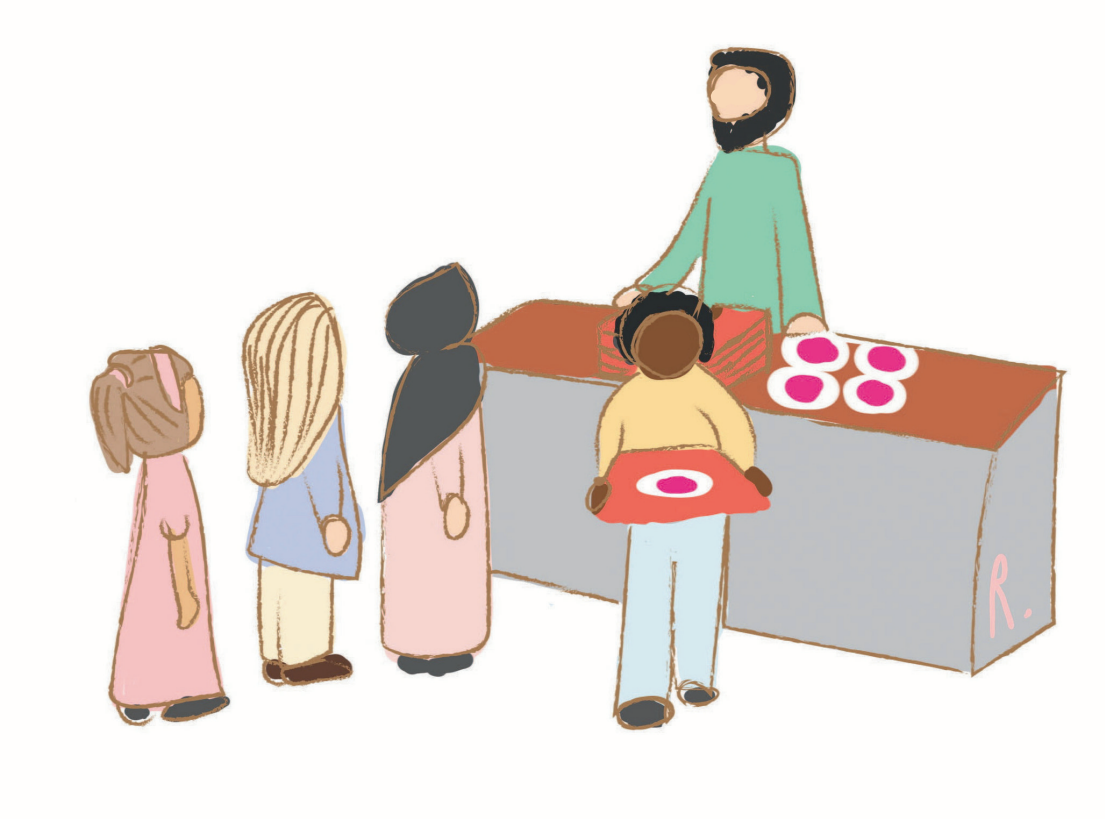

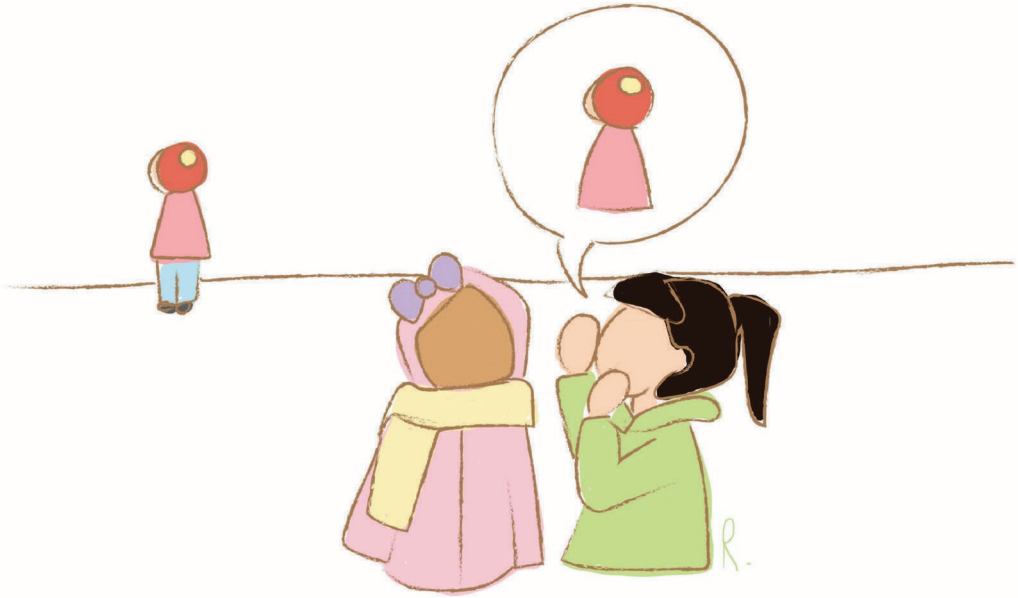

Joku puhuu minulle toisesta ihmisestä. Miltäköhän toisesta tuntuisi, jos hän saisi selville? Mitä minun pitäisi tehdä?

# Minun pitäisi kieltää toisista ihmisistä puhuminen.

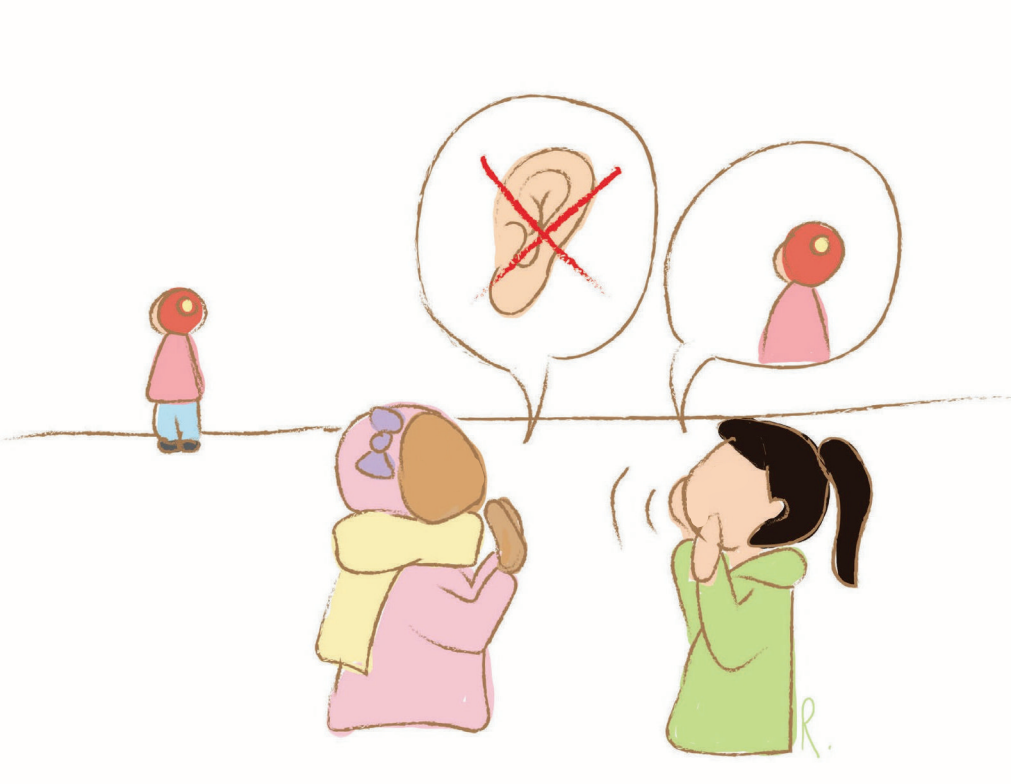

Mitä pitäisi tehdä, kun joku kaatuu? Entä silloin, kun joku on surullinen? Miltäköhän hänestä tuntuu? Näihin ja muihin kysymyksiin tarjotaan hyviä käytöstapoja tukevia esimerkkejä.

Kirja tukee lapsen omaa pohdintaa ja herättelee empatiataitoja eloon. Kysymyksiin voi yrittää vastata jo ennen kuin siirtyy seuraavalle sivulle, josta vastaus löytyy.

9 789528 042419